Geplante Aufteilung:
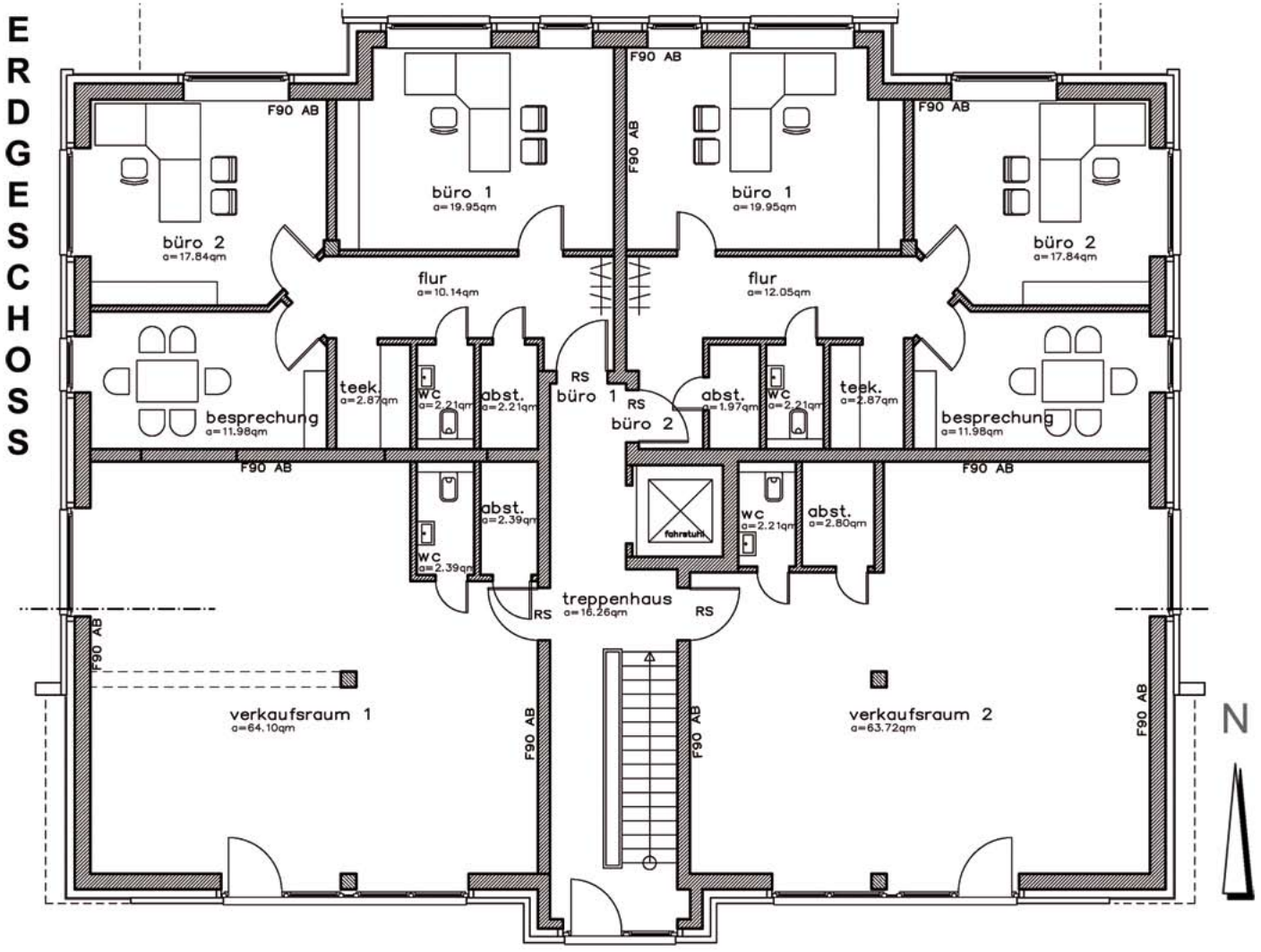
Die anliegende Planungszeichnung stellt lediglich unsere Idee dar. Ihre individuellen Änderungswünsche hinsichtlich der Größe und Raumaufteilung werden sehr gerne in Absprache realisiert.